

PIANO MEZZANINO

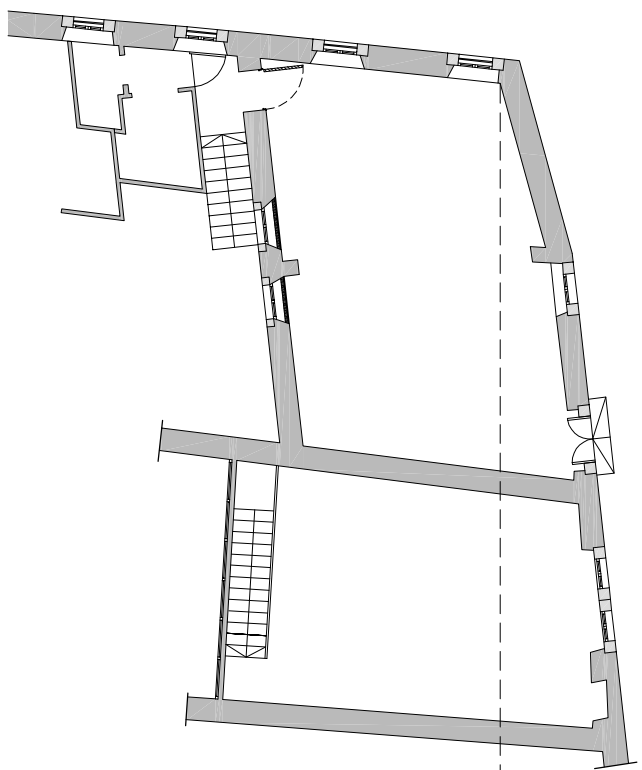

PIANO TERRA

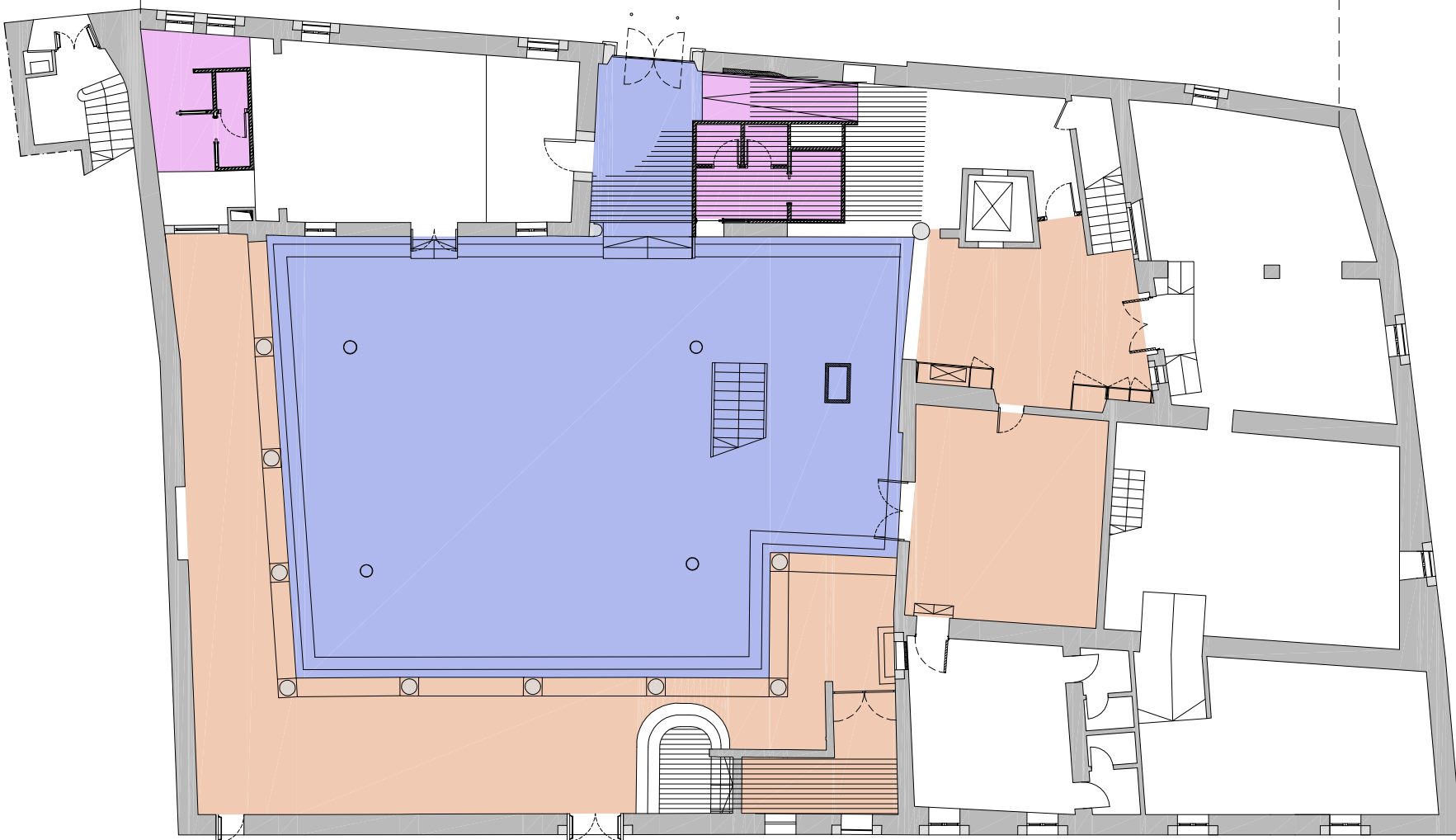

PIANO PRIMO

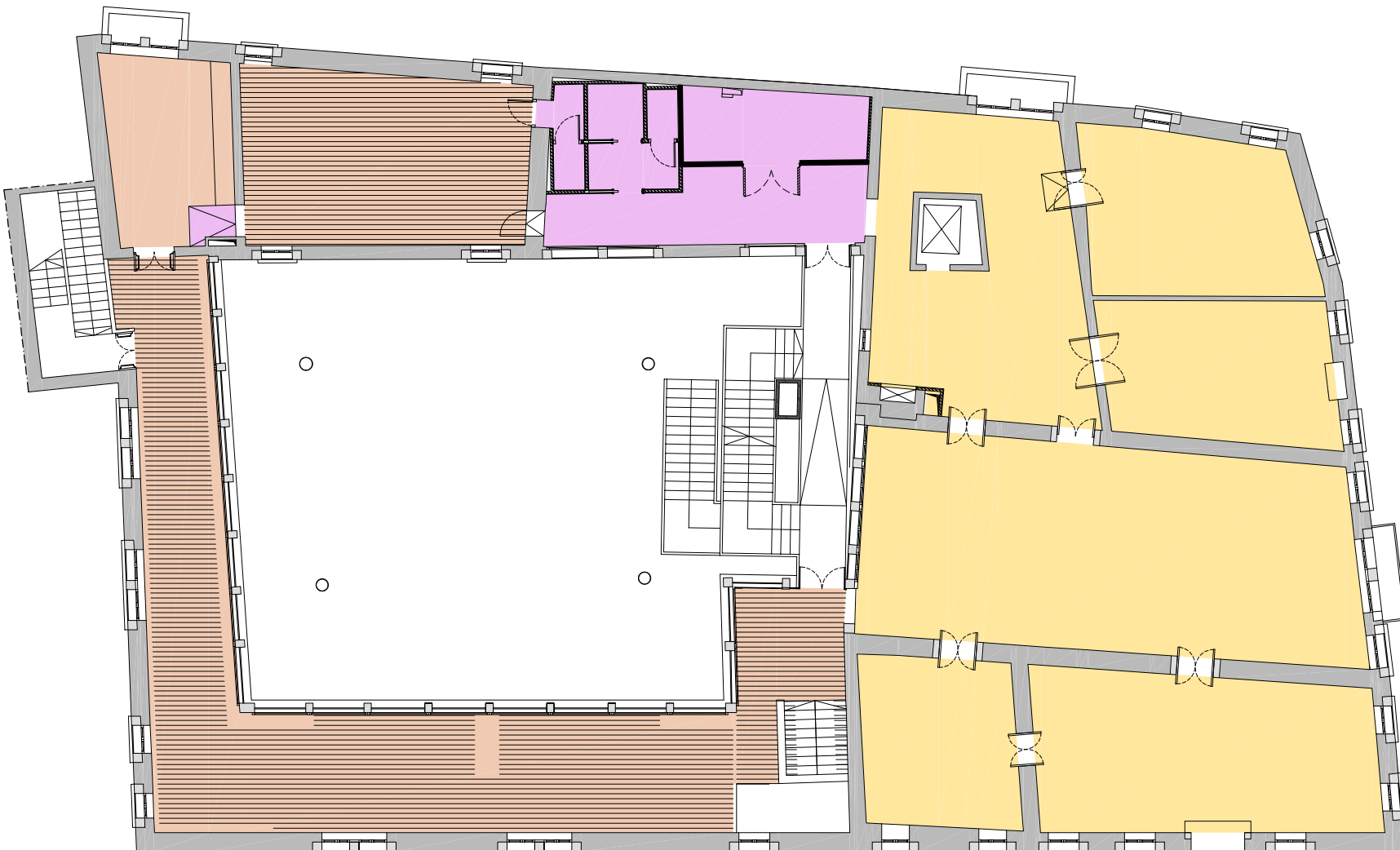

PIANO INTERRATO

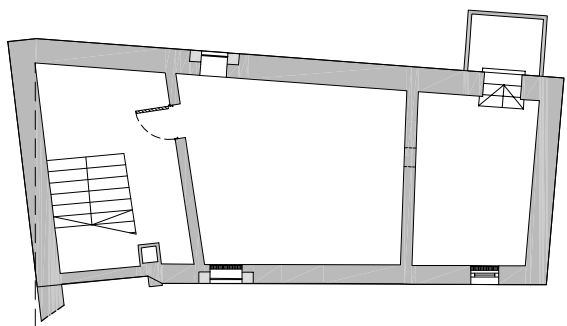

PIANO SECONDO

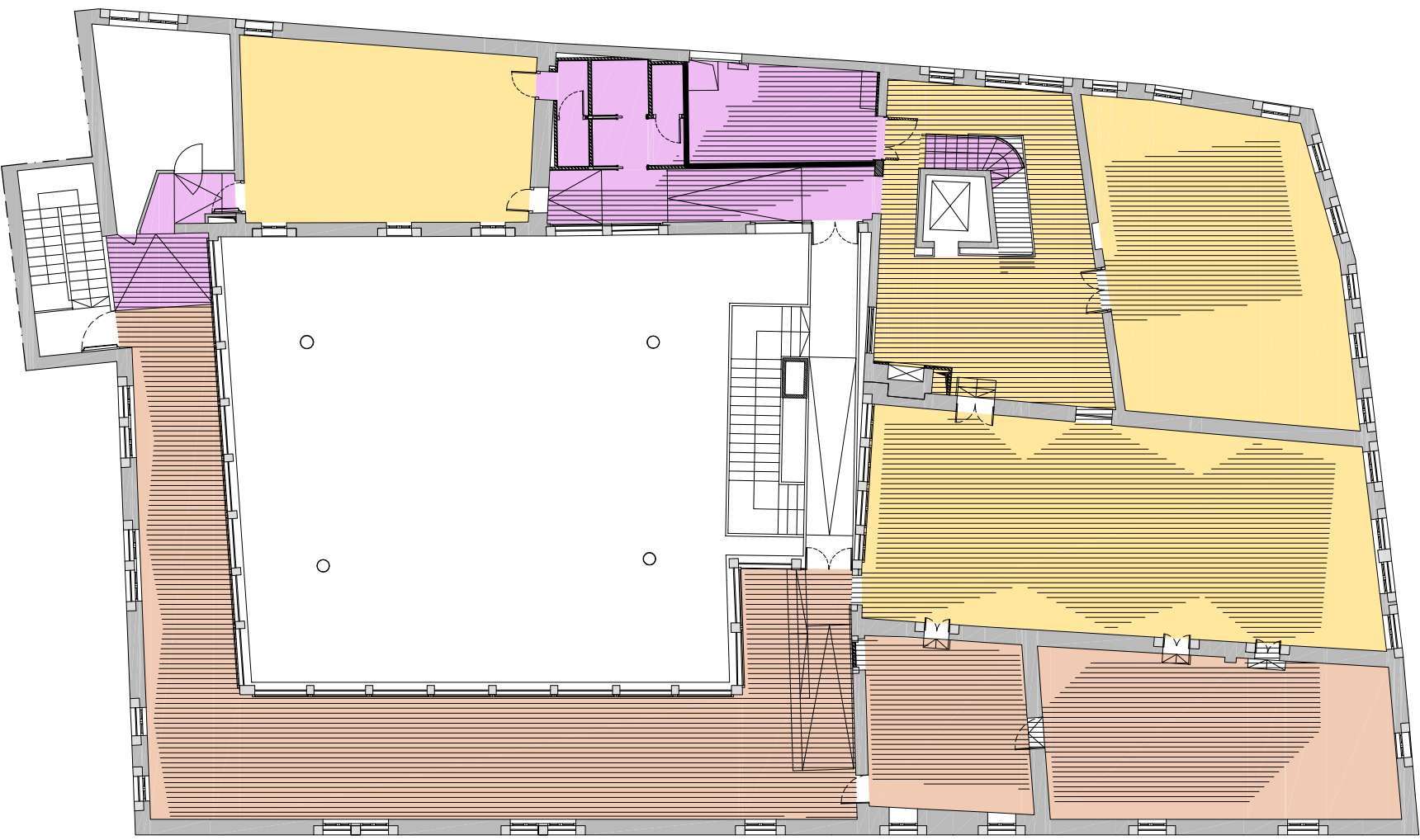

PIANO TERZO

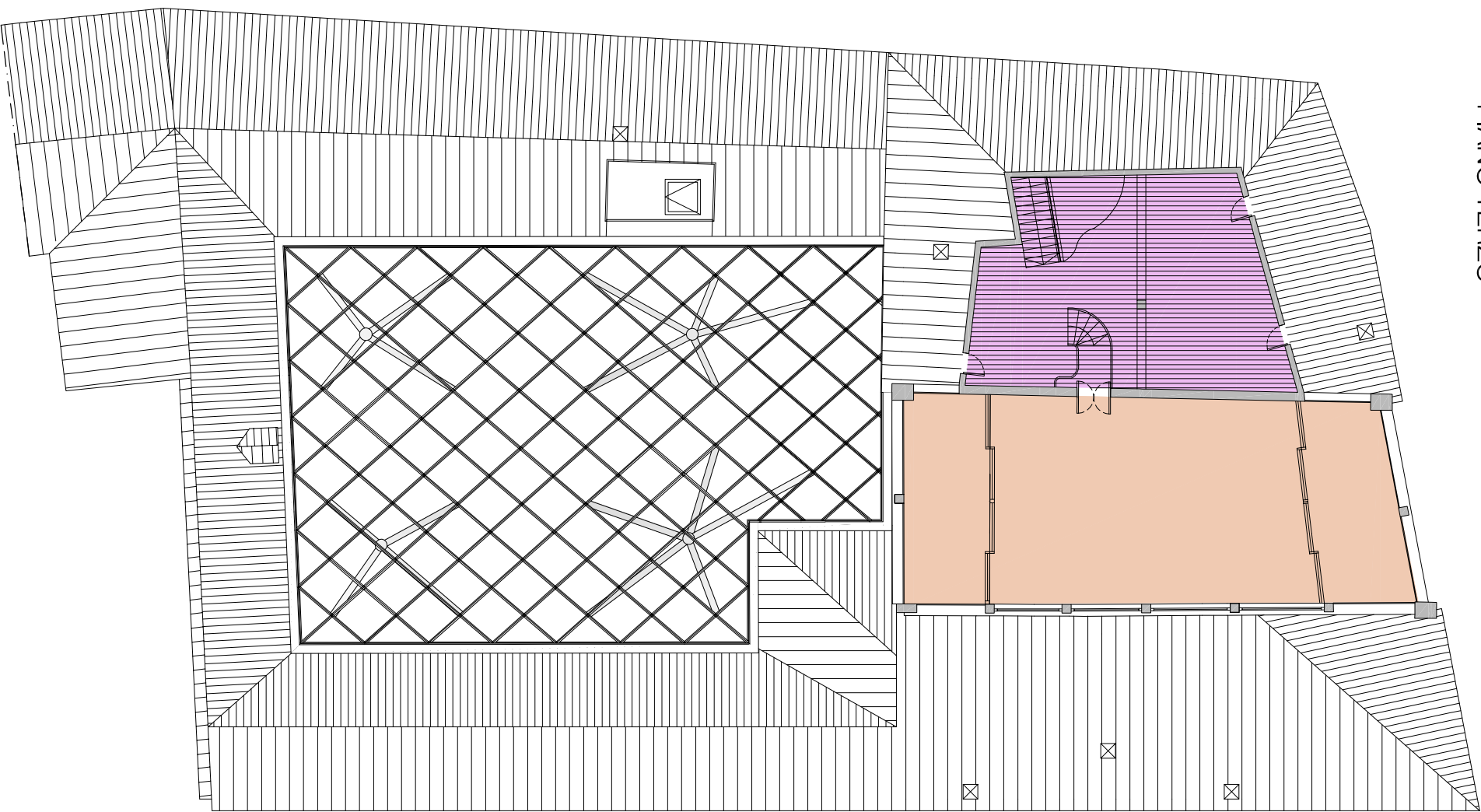

PAVIMENTO	CODICE	DESCRIZIONE	LISTA CARTE
	COT-1	LIVELLI DI COTTO CON FINITRA ARABATIA	P.T. NP.026
	COT-3	INTERVENTO SU PAVIMENTO IN COTTO ESISTENTE	P.T. NP.029
	CAL	RIMODERAZIONE PAVIMENTI CALDI	P.T. NP.030
	LEG-1	INTERVENTO SUL PAVIMENTO IN LEGNO ESISTENTE	P.T. NP.010
	LEG-2	INTERVENTO SUL PAVIMENTO IN LEGNO ESISTENTE	P.T. NP.011
	LEG-3	INTERVENTO SUL PAVIMENTO IN LEGNO ESISTENTE	P.T. NP.012
	LEG-4	INTERVENTO SUL PAVIMENTO IN LEGNO ESISTENTE	P.T. NP.013
	LEG-5	INTERVENTO SUL PAVIMENTO IN LEGNO ESISTENTE	P.T. NP.014
	LEG-6	INTERVENTO SUL PAVIMENTO IN LEGNO ESISTENTE	P.T. NP.015

PROVINCIA DI **BELLUNO**

COMUNE DI **BELLUNO**

RESTAURO CONSERVATIVO DI PALAZZO CREPADONA DESTINATO ALLA NUOVA MEDIATECA DELLE DOLOMITI

- PROGETTAZIONE ESECUTIVA DEI LAVORI DI RESTAURO, OPERE EDILI, STRUTTURALI, IMPIANTISTICHE E COORDINAMENTO DELLA SICUREZZA IN FASE DI PROGETTAZIONE

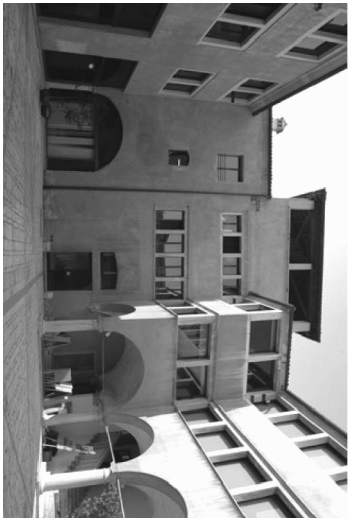

COMMITTENTE

COMUNE DI BELLUNO
Piazza del Municipio n. 1 - 81100 Belluno (BL)
C.F. 10003550023 - P. IVA 0003550023

arch. Carlo Erranti

RESPONSABILE UNICO DEL PROCEDIMENTO

RAGGRUPPAMENTO TEMPORANEO DI PROFESSIONISTI

ARTEGO ARCHITECTURE ENGINEERING CONSULTING
C.so S. Anastasia n.38 - VERONA

arch. **ARTEGO**
Piazza del Municipio n. 1 - 81100 Belluno (BL)
C.F. 10003550023 - P. IVA 0003550023

Studio di Ingegneria MAZORAN TILOCA DE LOTTO
DE LOTTO
Ludovico de Lotto
piazza Castello n.4 - BELLUNO

ing. **MAZORAN TILOCA DE LOTTO**
Ludovico de Lotto
piazza Castello n.4 - BELLUNO

ING. PIETRO CANTON
piazza Piloni n.1 - BELLUNO

ing. **PIETRO CANTON**
piazza Piloni n.1 - BELLUNO

STUDIO BORTOT
via Cal de Formiga n.12b - SANTA GIUSTINA (BL)

per. **STUDIO BORTOT**
per. **STUDIO BORTOT**
via Cal de Formiga n.12b - SANTA GIUSTINA (BL)

R. STUDIO
via Marmolada n.20 - ALLEGHE (BL)

ing. **R. STUDIO**
via Marmolada n.20 - ALLEGHE (BL)

ING. CHIARA BARATTIN
via General Cantore n.34 - ALPAJO (BL)

ing. **CHIARA BARATTIN**
via General Cantore n.34 - ALPAJO (BL)

PROGETTO
PIANTE DEI PAVIMENTI

DATA
05.09.2018

ALLEGATO
151